



Majlis Amanah Rakyat

SISTEM eCONVERSION

PANDUAN PENGGUNA

(Version 1.0 - Internet)

Bahagian Pengurusan Maklumat (MIS)

NOVEMBER 2010



PANDUAN PENGGUNA

KANDUNGAN

PERKARA	M/S
1. PENGENALAN.....	3
1.1 LatarBelakang	3
1.2 Carta Alir Keseluruhan Skrin.....	3
2. LAMAN UTAMA.....	4
3. BORANG PERMOHONAN	5
4. KEMASKINI PERMOHONAN	7
5. STATUS PERMOHONAN	10

1. PENGENALAN

1.1 LatarBelakang

eConversion merupakan sistem pengurangan pinjaman pelajaran MARA yang digunakan secara atas talian. Sistem ini mempunyai dua modul iaitu permohonan pengurangan pinjaman pelajaran secara atas talian dan pemrosesan permohonan di Bahagian Kawalan Kredit MARA.

Syarat Pengurangan Jumlah Bayaran Balik Pinjaman Pelajaran adalah Surat tawaran pinjaman bertarikh antara Januari 1985 dan ke atas(Tidak termasuk tajaan mulai 01/01/1998 di peringkat Sarjana/PHD di dalam negara) serta Lulus pengajian dalam tempoh tajaan MARA.

Dengan wujudnya sistem permohonan secara atas talian ini, proses permohonan dapat dilakukan dengan lebih cepat dan sistematik.

1.2 Carta Alir Keseluruhan Skrin

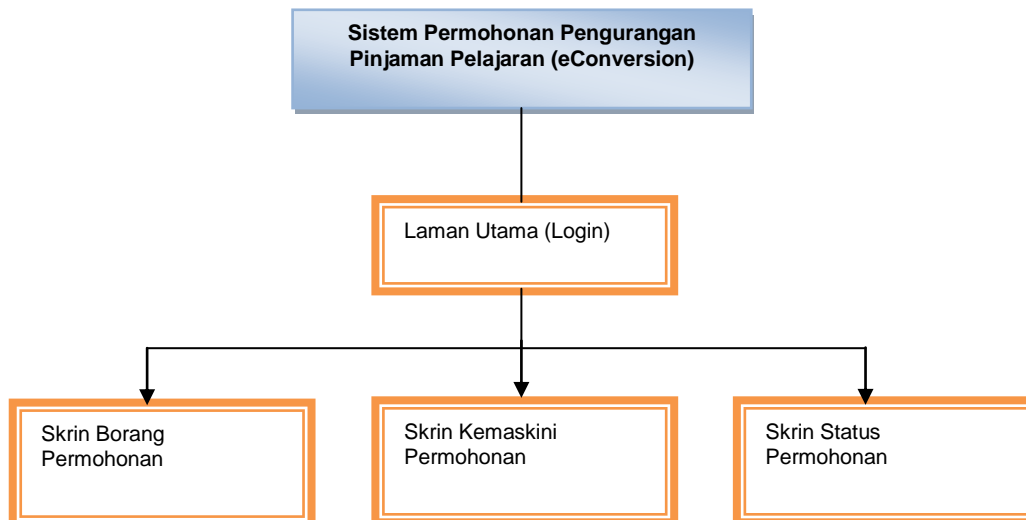

2. LAMAN UTAMA

Untuk membuat capaian ke sistem,
 Taip link :- <http://online.mara.gov.my/conversiononline>
 Skrin seperti di bawah dipaparkan:-

Sebarang Pertanyaan Sila Hubungi Bahagian Berikut :		
Bagi pelajar yang tamat pembelajaran dan telah memperolehi Sijil dan Transkrip rasmi	Bahagian Kawalan Kredit(BKK) MARA	(DL) 03-26903992/26910346 atau 03-26915111 samb 1141 / 1158 / 1125 / 1157
Bagi pelajar yang dikenakan tindakan undang-undang	Bahagian Undang-Undang (BUU) MARA	(DL)03-26903973/03-26909254 atau 03-26915111 samb.3973
Bagi pelajar yang mengikuti program Teknousahawan & Phaser	Bahagian Pembangunan Usahawan(BPU)	(DL) 03-26942376/03-26903966 samb.3429

Paparan terbaik menggunakan Microsoft Internet Explorer 5 ke atas dengan resolusi skrin 1024 x 768 pixel

Gambarajah 1 : Laman Utama eConversion Online

Arahan Penggunaan:

- i) Sila baca dengan teliti pada ruangan Makluman. Klik pada **Syarat Pengurangan Pinjaman Pelajaran.(Conversion)** dan **Panduan Pengguna** sebagai rujukan sebelum mengisi borang.
- ii) Untuk login ke sistem, masukkan nombor Kad Pengenalan pada ruangan **No.KP**, masukkan nombor Akaun MARA pada ruangan **No Akaun MARA**. Klik butang **Hantar** untuk masuk ke laman borang permohonan. Gambarajah 2 akan dipaparkan
- iii) Klik butang **Kemaskini** untuk mengemaskini maklumat.
- iv) Klik butang **Semula** untuk mengisi semula maklumat.
- v) Klik butang **Status Permohonan** untuk melihat status permohonan.

3. BORANG PERMOHONAN

[\[Kembali \]](#)

eCONVERSION

Pemohonan Pengurangan Pinjaman Pelajaran

Khamis, 02 Disember, 2010

MAKLUMAT PERMOHONAN CONV01

No KP
 No Akaun MARA
 Nama

Sila klik untuk kemaskini alamat

Alamat: NO. PARIT HAJI ALI
 MASJID TINGGI

Bandar: BAGAN SERAI
 Poskod: 34300

Negeri: KELANTAN

Pemohon diwajibkan mengisi sekurang-kurangnya SATU no. telefon

No. Tel (R) * 0325625252
 cth: 0312345678
 No. Tel (HP)
cth: 01312345678

E-mel * az@t.com

Peringkat Pengajian yang Diikuti Di Bawah Tajaan MARA

Peringkat pengajian pertama adalah wajib diisi oleh pemohon untuk ke peringkat pengajian seterusnya

Peringkat Pengajian	Tempoh Pengajian (bulan/tahun)	Pencapaian	Kelayakan (cth: Sains Komputer)	Negara/Institusi
PRA-U <input style="width: 20px;" type="text"/>	Dari <input style="width: 20px;" type="text"/> 01 <input style="width: 20px;" type="text"/> 2005 <input style="width: 20px;" type="text"/>	KELAS <input style="width: 20px;" type="text"/>	<input style="width: 100px;" type="text"/> EWREWRWR	<input style="width: 100px;" type="text"/> MALAYSIA
	Hingga <input style="width: 20px;" type="text"/> 02 <input style="width: 20px;" type="text"/> 2006 <input style="width: 20px;" type="text"/>	<input style="width: 20px;" type="text"/> 1		<input style="width: 100px;" type="text"/> AERO PRECISION RESOURCES SDN BHD

Sila klik jika mempunyai lebih dari satu peringkat pengajian

<input style="width: 50px;" type="text"/>	Dari <input style="width: 20px;" type="text"/>	<input style="width: 20px;" type="text"/>	<input style="width: 50px;" type="text"/>	<input style="width: 100px;" type="text"/>
	Hingga <input style="width: 20px;" type="text"/>	<input style="width: 20px;" type="text"/>		<input style="width: 100px;" type="text"/>

<input style="width: 50px;" type="text"/>	Dari <input style="width: 20px;" type="text"/>	<input style="width: 20px;" type="text"/>	<input style="width: 50px;" type="text"/>	<input style="width: 100px;" type="text"/>
	Hingga <input style="width: 20px;" type="text"/>	<input style="width: 20px;" type="text"/>		<input style="width: 100px;" type="text"/>

<input style="width: 50px;" type="text"/>	Dari <input style="width: 20px;" type="text"/>	<input style="width: 20px;" type="text"/>	<input style="width: 50px;" type="text"/>	<input style="width: 100px;" type="text"/>
	Hingga <input style="width: 20px;" type="text"/>	<input style="width: 20px;" type="text"/>		<input style="width: 100px;" type="text"/>

<input style="width: 50px;" type="text"/>	Dari <input style="width: 20px;" type="text"/>	<input style="width: 20px;" type="text"/>	<input style="width: 50px;" type="text"/>	<input style="width: 100px;" type="text"/>
	Hingga <input style="width: 20px;" type="text"/>	<input style="width: 20px;" type="text"/>		<input style="width: 100px;" type="text"/>

<input style="width: 50px;" type="text"/>	Dari <input style="width: 20px;" type="text"/>	<input style="width: 20px;" type="text"/>	<input style="width: 50px;" type="text"/>	<input style="width: 100px;" type="text"/>
	Hingga <input style="width: 20px;" type="text"/>	<input style="width: 20px;" type="text"/>		<input style="width: 100px;" type="text"/>

The screenshot shows a web form with two main sections. The first section, titled 'Maklumat Pekerjaan', contains fields for job status (radio buttons for 'Tidak Bekerja' and 'Bekerja'), job title, start date (with a dropdown and a note 'format: bulan/Tahun'), employer name, employer address, postal code, city, state (dropdown), and phone number (with a note 'cth: 0312345678'). The second section, titled 'Perakuan Pemohon', features a checkbox for agreement, a list of documents to be submitted (i. Borang Permohonan, ii. Sijil Diploma/ Ijazah/ Sarjana/ PhD/ Profesional dan lain-lain (yang berkaitan), iii. Transkrip rasmi), and a note about document submission within 30 days. At the bottom of this section are three buttons: 'Hantar', 'Cetak', and 'Kembali'. A footer banner at the bottom of the form provides technical requirements and copyright information.

Maklumat Pekerjaan

Sila isi jika berkenaan

Status Pekerjaan Tidak Bekerja Bekerja

Nama Jawatan

Tarikh Mula Bekerja *format: bulan/Tahun*

Nama Majikan

Alamat Majikan

Poskod Bandar

Negeri Sila Pilih No. Tel (P) *cth: 0312345678*

Perakuan Pemohon

Saya akui maklumat ini adalah benar. Saya bersetuju menghantar dokumen-dokumen berikut yang telah disahkan, iaitu :-

- i. Borang Permohonan
- ii. Sijil Diploma/ Ijazah/ Sarjana/ PhD/ Profesional dan lain-lain (yang berkaitan)
- iii. Transkrip rasmi

Nota: Dokumen hendaklah dikemukakan dalam tempoh 30 hari. Sekiranya maklumat didapati palsu dan dokumen di atas tidak disahkan, permohonan ini dengan sendirinya terbatal.

Hantar Cetak Kembali

Paparan terbaik menggunakan Microsoft Internet Explorer 5 ke atas dengan resolusi skrin 1024 x 768 pixel
© Maklumat Hakmilik Majlis Amanah Rakyat (MARA)

Gambarajah 2 : Skrin Borang Permohonan

Arahan Penggunaan :

- i) Isi butiran maklumat yang berkaitan di ruangan yang disediakan untuk membuat permohonan. Antara ruangan yang perlu diisi adalah **Maklumat Permohonan, Peringkat Pengajian yang diikuti dibawah tajaan MARA, Maklumat Pekerjaan dan Perakuan Pemohon.**
- ii) Tandakan butang '**check box**' di ruangan **Perakuan Pemohon** dan klik butang **Hantar** untuk menghantar permohonan.
- iii) Klik butang **Cetak** untuk cetak borang permohonan yang telah diisi.
- iv) Klik butang **Kembali** untuk ke Laman Utama.

4. KEMASKINI PERMOHONAN



eCONVERSION

Permohonan Pengurangan Pinjaman Pelajaran

Isnin, 06 Disember, 2010

MAKLUMAN:: Sila baca dengan teliti sebelum mengisi borang CONV00

- Sila Rujuk [Syarat Pengurangan Pinjaman Pelajaran.\(Conversion\)](#)
- Pastikan Maklumat Diisi Dengan Lengkap Dan Sempurna Sebelum Hantar. Sila rujuk [Panduan Pengguna](#)
- Hanya Satu Permohonan Sahaja Dibenarkan Untuk Setiap Pemohon. Pastikan Maklumat Diisi Dengan Lengkap Dan Sempurna Sebelum Hantar.
- Permohonan Pengurangan Pinjaman Akan Terbatal Sekiranya Maklumat Yang Diberi Adalah Palsu.
- Di bawah Seksyen 5, Akta Suruhanjaya-suruhanjaya Perkhidmatan 1957 (Semakan 1989), Seseorang Pemohon Yang Memberi Maklumat Palsu Atau Mengelirukan Dalam Borang Pemohonan Jika Disabit Kesalahan Boleh Dihukum Penjara 2 Tahun Atau Didenda Dua Ribu Ringgit Malaysia Atau Kedua-duanya Sekali.

PERMOHONAN	Sebarang Pertanyaan Sila Hubungi Bahagian Berikut :	
No. KP (Baru/Lama) <input type="text"/> cth : 821212011234 No. Akaun MARA <input type="text"/> cth : 330401234567 <div style="text-align: center; margin-top: 10px;"> <input type="button" value="Hantar"/> <input type="button" value="Kemaskini"/> <input type="button" value="Status Permohonan"/> </div> <div style="text-align: center; margin-top: 10px;"> <input type="button" value="Semula"/> </div>	Bagi pelajar yang tamat pembelajaran dan telah memperolehi Sijil dan Transkrip rasmi	Bahagian Kawalan Kredit(BKK) MARA (DL) 03-26903992/26910346 atau 03-26915111 samb 1141 / 1158 / 1125 / 1157
	Bagi pelajar yang dikenakan tindakan undang-undang	Bahagian Undang-Undang (BUU) MARA (DL)03-26903973/03-26909254 atau 03-26915111 samb.3973
	Bagi pelajar yang mengikuti program Teknousahawan & Phaser	Bahagian Pembangunan Usahawan(BPU) (DL) 03-26942376/03-26903966 samb.3429

Paparan terbaik menggunakan Microsoft Internet Explorer 5 ke atas dengan resolusi skrin 1024 x 768 pixel

Arahan Penggunaan :

- i) Masukkan Nombor Kad Pengenalan di ruangan **No. KP**
- ii) Masukkan Nombor Akaun MARA di ruangan **No. Akaun MARA**
- iii) Klik butang **Kemaskini** untuk melihat status permohonan.
- iv) Skrin di bawah akan dipaparkan.



Khamis, 02 Disember, 2010

[\[Kembali \]](#)

MAKLUMAT PERMOHONAN CONV01

No KP No Akaun MARA Nama

Sila klik untuk kemaskini alamat

Alamat NO:

Bandar Poskod

Negeri

Pemohon diwajibkan mengisi sekurang-kurangnya SATU no. telefon

No. Tel (R) * cth: 0312345678 No. Tel (HP) cth: 01312345678

E-mel *

Peringkat Pengajian yang Diikuti Di Bawah Tajaan MARA

Peringkat pengajian pertama adalah wajib diisi oleh pemohon untuk ke peringkat pengajian seterusnya

Peringkat Pengajian	Tempoh Pengajian (bulan/tahun)	Pencapaian	Kelayakan (cth: Sains Komputer)	Negara/Institusi
PRA-U	Dari 01 2005 Hingga 02 2006	KELAS 1	EWREWRWR	MALAYSIA AERO PRECISION RESOURCES SDN BHD
<input type="text"/>	Dari <input type="text"/> <input type="text"/> Hingga <input type="text"/> <input type="text"/>	<input type="text"/>	<input type="text"/>	<input type="text"/>
<input type="text"/>	Dari <input type="text"/> <input type="text"/> Hingga <input type="text"/> <input type="text"/>	<input type="text"/>	<input type="text"/>	<input type="text"/>
<input type="text"/>	Dari <input type="text"/> <input type="text"/> Hingga <input type="text"/> <input type="text"/>	<input type="text"/>	<input type="text"/>	<input type="text"/>
<input type="text"/>	Dari <input type="text"/> <input type="text"/> Hingga <input type="text"/> <input type="text"/>	<input type="text"/>	<input type="text"/>	<input type="text"/>
<input type="text"/>	Dari <input type="text"/> <input type="text"/> Hingga <input type="text"/> <input type="text"/>	<input type="text"/>	<input type="text"/>	<input type="text"/>

Sila klik jika mempunyai lebih dari satu peringkat pengajian

Maklumat Pekerjaan

Sila isi jika berkenaan

Status Pekerjaan Tidak Bekerja Bekerja

Nama Jawatan

Tarikh Mula Bekerja format: bulan/Tahun

Nama Majikan

Alamat Majikan

Poskod Bandar

Negeri No. Tel (P) cth: 0312345678

Perakuan Pemohon

Saya akui maklumat ini adalah benar. Saya bersetuju menghantar dokumen-dokumen berikut yang telah disahkan, iaitu :-

- i. Borang Permohonan
- ii. Sijil Diploma/ Ijazah/ Sarjana/ PhD/ Profesional dan lain-lain (yang berkaitan)
- iii. Transkrip rasmi

Nota: Dokumen hendaklah dikemukakan dalam tempoh 30 hari. Sekiranya maklumat didapati palsu dan dokumen di atas tidak disahkan, permohonan ini dengan sendirinya terbatal.

Papar terbaik menggunakan Microsoft Internet Explorer 5 ke atas dengan resolusi skrin 1024 x 768 pixel
© Maklumat Hakmilik Majlis Amanah Rakyat (MARA)

Gambarajah 3 : Skrin Kemaskini Permohonan

Arahan Penggunaan :

- v) Pemohon boleh mengemaskini semula maklumat yang telah dihantar selagi status permohonan adalah baru. Semua maklumat dibenarkan untuk dikemaskini.
- vi) Tandakan butang '**check box**' di ruangan **Perakuan Pemohon** dan klik butang **Hantar** untuk menghantar permohonan.
- vii) Klik butang **Cetak** untuk cetak borang permohonan yang telah diisi.
- viii) Klik butang **Kembali** untuk pergi ke Laman Utama.

5. STATUS PERMOHONAN

PERMOHONAN

No. KP cth : 821212011234
 (Baru/Lama)

No. Akaun cth : 330401234567
 MARA

Sebarang Pertanyaan Sila Hubungi Bahagian Berikut :

Bagi pelajar yang tamat pembelajaran dan telah memperoleh Sijil dan Transkrip rasmi	Bahagian Kawalan Kredit(BKK) MARA	(DL) 03-26903992/26910346 atau 03-26915111 samb 1141 / 1158 / 1125 / 1157
Bagi pelajar yang dikenakan tindakan undang-undang	Bahagian Undang-Undang (BUU) MARA	(DL)03-26903973/03-26909254 atau 03-26915111 samb.3973
Bagi pelajar yang mengikuti program Teknousahawan & Phaser	Bahagian Pembangunan Usahawan(BPU)	(DL) 03-26942376/03-26903966 samb.3429

Paparan terbaik menggunakan Microsoft Internet Explorer 5 ke atas dengan resolusi skrin 1024 x 768 pixel

Gambarajah : Laman Utama

Arahan Penggunaan :

- i) Masukkan Nombor Kad Pengenalan di ruangan **No. KP**
- ii) Masukkan Nombor Akaun MARA di ruangan **No. Akaun MARA**
- iii) Klik butang **Status** untuk melihat status permohonan.Skrin di bawah akan dipaparkan.

Khamis, 02 Disember, 2010

STATUS PERMOHONAN	CONV02		
No. Kad Pengenalan	850814026076	No. Akaun MARA	330407770001
Nama	SYARIFAH NORHIDAYAH BINTI SYED OTHMAN		
Status Permohonan	MAKLUMAT LENGKAP - PROSES PERMOHONAN		
Nota	<div style="border: 1px solid gray; height: 40px;"></div>		

Kembali

Paparan terbaik menggunakan Microsoft Internet Explorer 5 ke atas dengan resolusi skrin 1024 x 768 pixel
© Maklumat Hakmilik Majlis Amanah Rakyat (MARA)

- v) Klik butang **Kembali** untuk kembali ke Laman Utama.